KO 70/6, Lisovací oko

» Kabelové koncovky » Kabelová oka Cu » KO - lisovací oko stáčené z Cu plechu



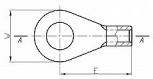

Kód produktu	210590
EAN	8592071057912

Název produktu: Cu koncovky kabelové očkové stáčené z plechu typ KO

Standardní balení: 100ks

Značení: KO průřez/otvor pro šroub
Kategorie: Očkové stáčené letované
Material: Cu
Povrchová úprava: galvanické cínování
Dle normy: DIN 46234

Dostupnost na hlavním skladě:	Skladem
Dostupné množství u dodavatele:	1 000,00 ks

Popis

Rozměry v mm: d 13,0 D 17,0 s 2,0 W 22 E 38 a 18

Parametry

Průřez	70,00 mm²
Montážní otvor	6,00 mm